ESTETIC 80/A HP

EN

- completely invisible hinge for left- and right-handed doors
- load capacity 80 kg/2 hinges
- for use in wooden, steel and aluminum profiles
- for non-rebated doors
- lubrication-free bearing
- 3D adjustment (side +/-2mm, height +/- 2mm, compression +/- 1mm)
- ABS front covers
- 180° opening angle

IT

- cerniera a scomparsa totale per porte destre e sinistre
- capacità di carico 80 kg/2 cerniere
- per l'impiego in profili di legno, acciaio e alluminio
- per porte senza battuta
- cuscinetti senza necessità di lubrificazione
- regolazione 3D (laterale +/- 2mm, altezza +/- 2mm, compressione +/- 1mm)
- coperture frontali in ABS
- angolo di apertura 180°

ES

- bisagras completamente ocultas diseñadas para puerta izquierdas y derecha
- capacidad de carga de 80 kg por par
- para su uso en perfiles de madera, acero y aluminio
- para puertas no batientes
- rodamiento sin lubricación
- ajuste 3D (lateral +/-2mm, altura +/- 2mm, compresión +/- 1mm)
- cubiertas frontales de ABS
- ángulo de apertura de 180º

FR

- charnière invisible pour portes droite et gauche
- résistance 80 kg/2 charnières
- pour profilés en bois, acier et aluminium
- pour portes affleurantes
- palier sans lubrification
- réglage 3D (côté +/-2mm, hauteur +/- 2mm, compression +/- 1mm)
- caches avant en ABS
- angle d'ouverture de 180 °

FINISHING / FINITURE / ACABADO / FINITIONS

customised finishes on request / finiture personalizzate su richiesta
acabados personalizados a petición / finitions personnalisées en option

8031
Brass
Ottone
Latón
Cuivre

8033
Bronze
Bronzo
Bronce
Bronze

8034
Old brass
Ottone vecchio
Latón antiguo
Cuivre vieilli

8038
Special bronze
Bronzo speciale
Bronce Especial
Bronze spécial

8040
Chrome
Cromato
Cromo
Chrome

8046
Satin brass
Ottone satinato
Latón satinado
Cuivre satiné

8050
Nickel
Nichel
Níquel
Nickel

8054
Satin nickel
Nichel satinato
Níquel satinado
Nickel satiné

Satin chrome covers
Coperture cromate satinate
Cubiertas de cromo satinado
Caches chrome satiné

8060
grey
grigio
gris
gris

8060/2
metallized
metallizzato
metalizadas
métallisé

9005s
Black matte
Nero opaco
Negro mate
Noir mat

9016s
White matte
Bianco opaco
Blanco mate
Blanc mat

classification according to / classificazione in base a / clasificación según / classification selon la **EN 1935**

3	7	4	0	1	*	0	11

* corrosion resistance depending on the finish / la resistenza alla corrosione dipende dalla finitura / resistencia a la corrosión, dependiendo del tipo de acabado / résistance à la corrosion suivant par la finition

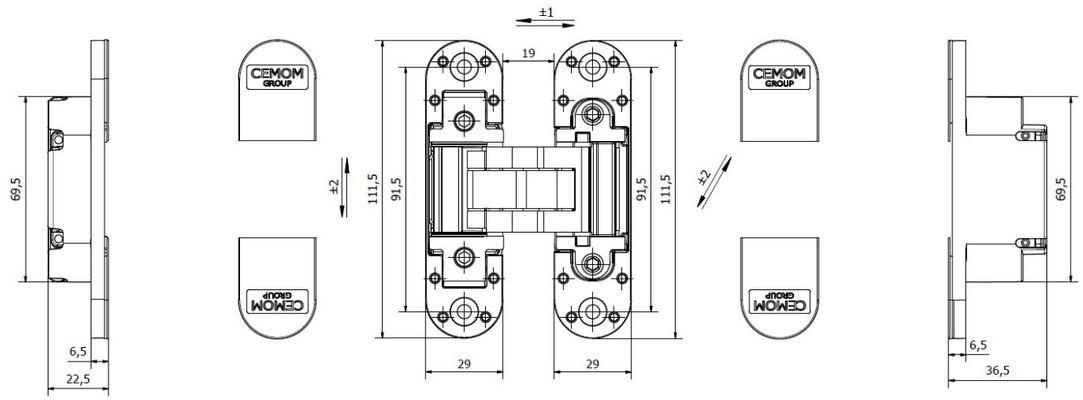

LOAD CAPACITY / CAPACITÀ DI CARICO / CAPACIDAD DE CARGA / RÉSISTANCE

Hinges number Numero cerniere Nombre de bisagras N° charnières	Door width Larghezza porta Ancho de la puerta Largeur porte	700 mm	800 mm	900 mm	1000 mm
2		103 Kg	90 Kg	80 Kg	72 Kg
3		115 Kg	100 Kg	90 Kg	81 Kg
4		129 Kg	113 Kg	100 Kg	90 Kg

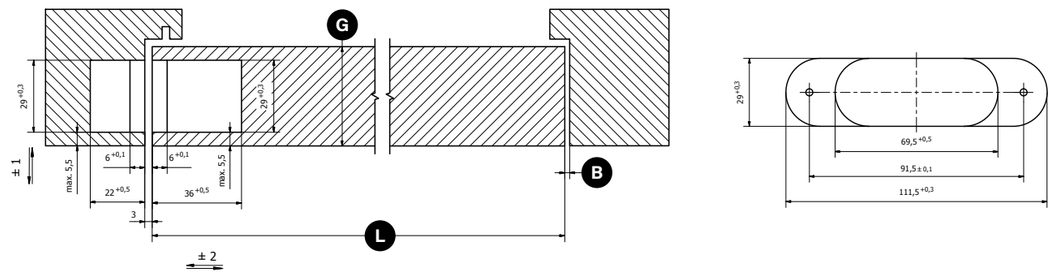

HINGE POSITION / POSIZIONE CERNIERA / POSICIÓN DE LA BISAGRA / POSITION CHARNIÈRE

	G Door thickness Spessore porta Grosor de la puerta Épaisseur porte	L Door width Largezza porta Ancho de la puerta Largeur porte	700 mm	800 mm	900 mm	1000 mm
Minimum gap Distanza minima Espacio mínimo Espace minimum B	40 mm		3 mm	2 mm	2 mm	2 mm
	50 mm		3 mm	3 mm	2 mm	2 mm
	60 mm		4 mm	3 mm	3 mm	3 mm